



arbol2000
landscaping

P O R T A F O L I O

QUIÉNES SOMOS

Somos una empresa especializada en obras y diseño de landscaping, arboricultura, sistemas de riego y mantenimiento de áreas verdes, con sede en Hermosillo, Sonora. Siempre manteniendo nuestro especial enfoque en la filosofía del xeriscape, un tipo de paisaje que busca reducir el consumo de agua.

PROCESO DE DISEÑO

-  01 Entrevista con cliente para determinar tipo y alcances de proyecto.
-  02 Visita y levantamiento del sitio, para conocer sus características.
-  03 Trabajo de diseño y planeación del proyecto según alcances.
-  04 Entrega de proyecto con su presupuesto.
-  05 Revisión de proyecto con cliente y cierre del trato para inicio de obra.
-  06 Visita al sitio con supervisor de obra, para ver detalles para dar inicio de obra.
-  07 Ejecución de obra. Limpieza y conformación de áreas a trabajar.
-  08 Inicio de plantación, previamente aceptado por cliente.
-  09 Inicio de la instalación del sistema de riego (Si es que se contrato).
-  10 Entrega de la obra a cliente.

PROYECTO:

PARQUE TAMOSURA

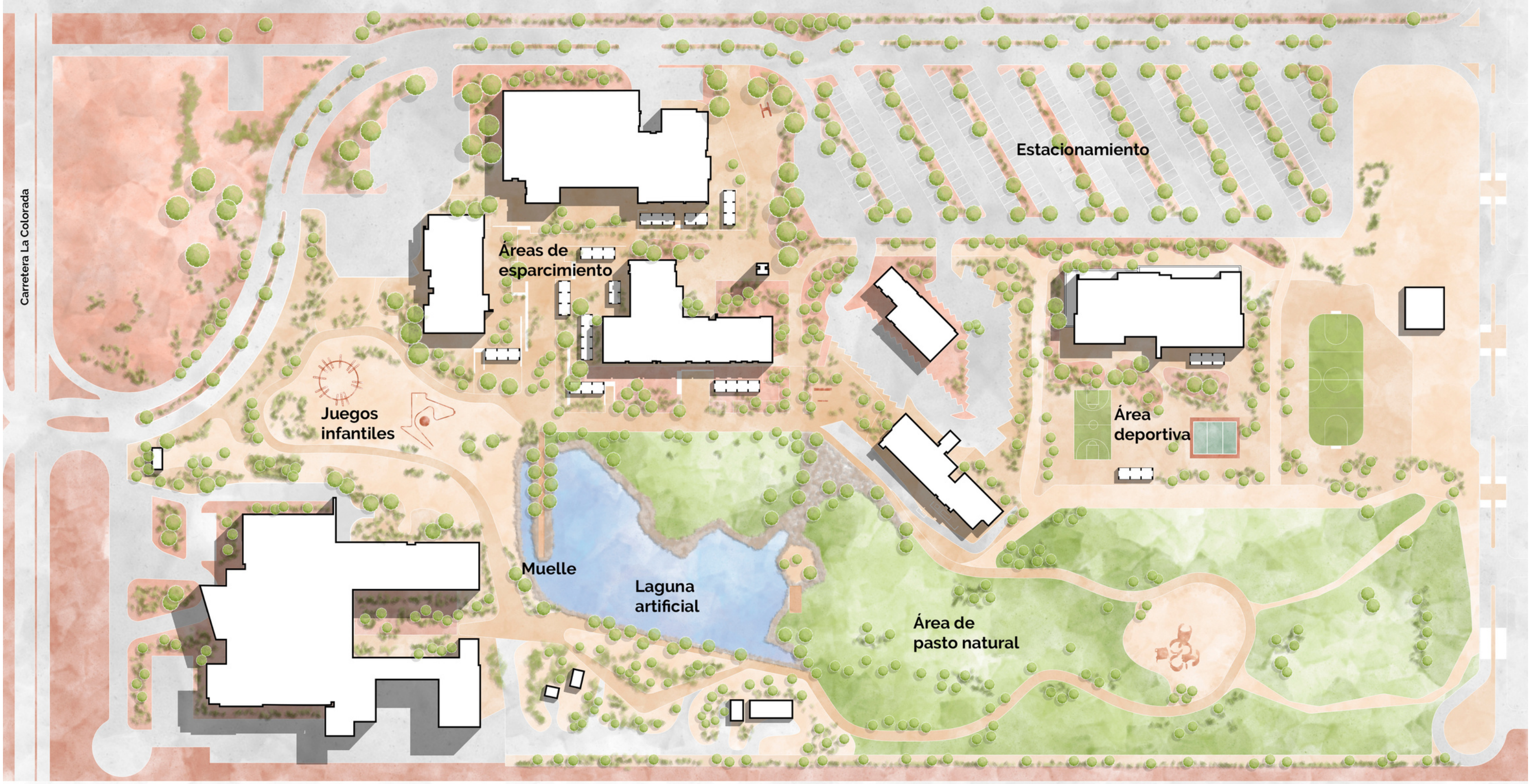

PARQUE TAMOSURA - CONJUNTO

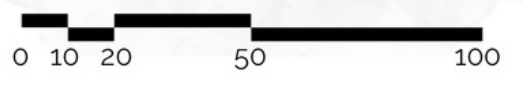

TIPOLOGÍAS

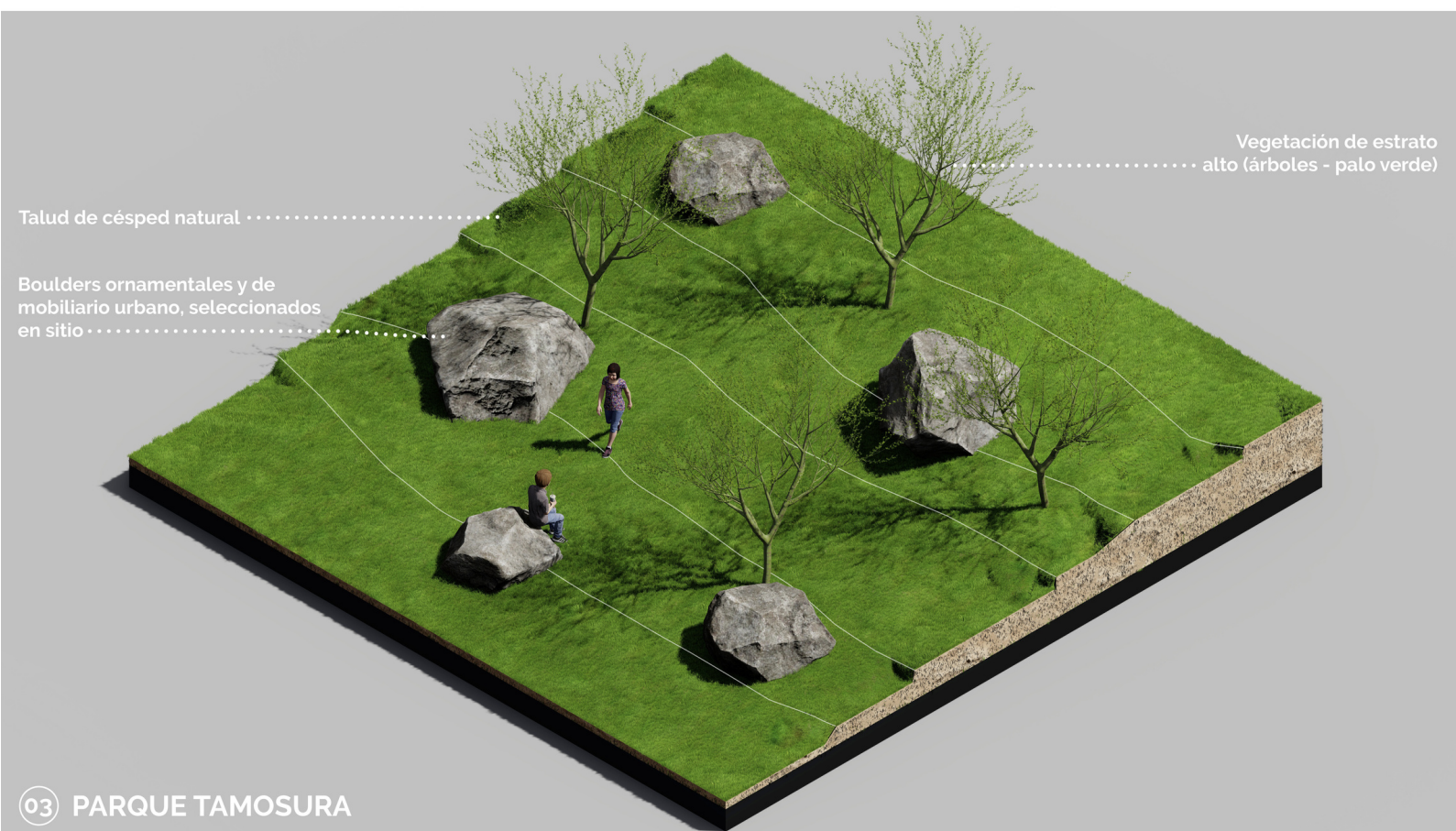
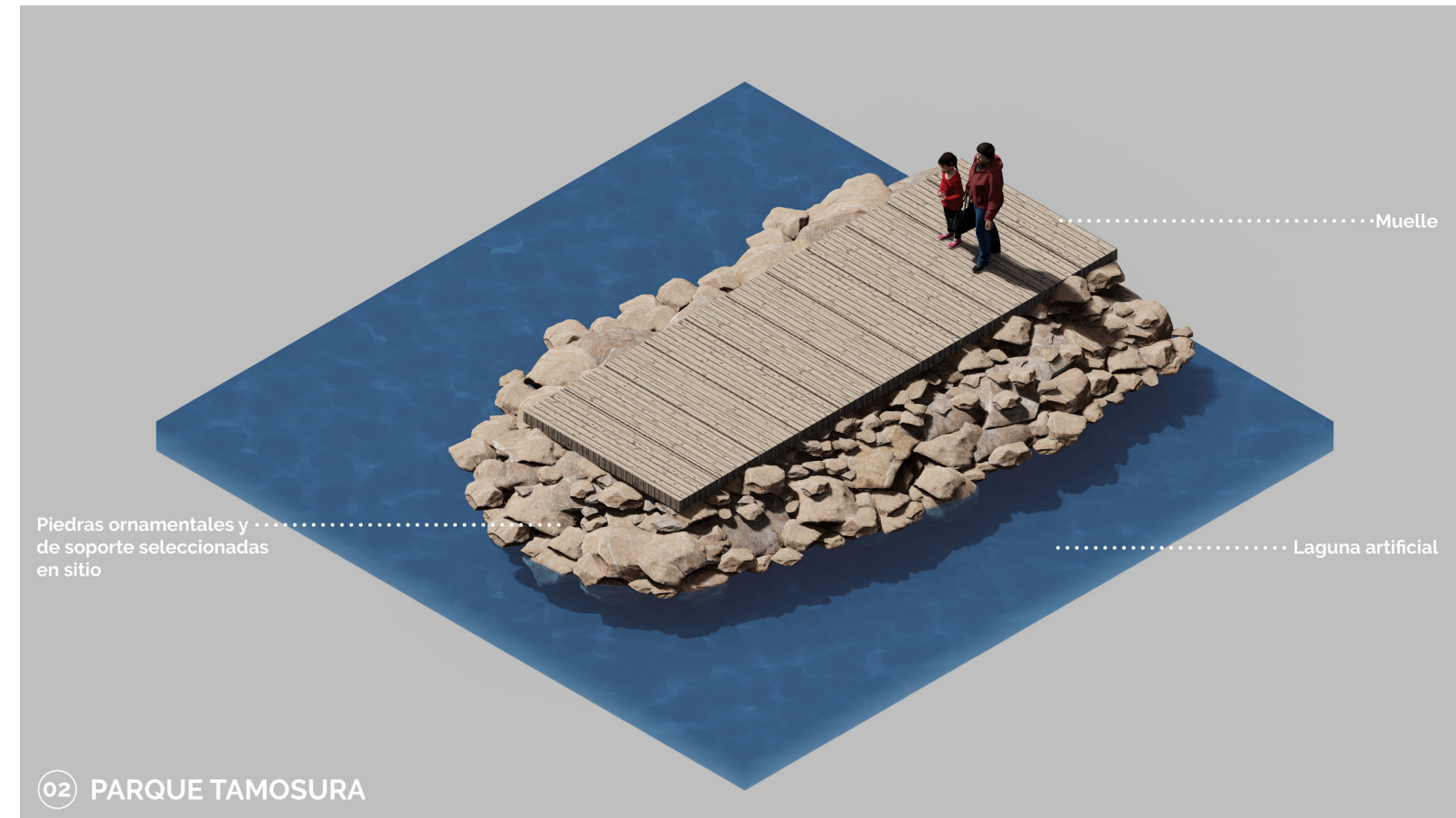

INICIO DE OBRA



INICIO DE OBRA



RESULTADO





PARQUE TAMOSURA

Este complejo se encuentra en la ciudad de Cananea, Sonora.

Se diseñaron y construyeron las áreas verdes, en donde se hicieron relieves que fueran ad hoc al sitio, utilizando plantas de la región, adaptadas al entorno y clima. Se colocó un tipo de suelo estabilizado en áreas como trotapistas y áreas recreativas, el cual no genera polvo y permite el tránsito peatonal de manera limpia y segura.

RESULTADO



PROYECTO:

**RENOVACIÓN DE
CENTRO HISTORICO EN
IGUALA, GUERRERO**

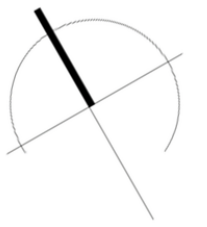

PALETA VEGETAL



CONJUNTO - PROPUESTA



ZÓCALO

Como parte de la renovación del centro histórico en una ciudad del centro del país, se propusieron y diseñaron las jardineras que conforman al zócalo de la ciudad, en las que se utiliza un piso conformado por pórfido, integrado a las áreas verdes mediante la inclusión de pasto natural.

ZÓCALO

Las especies propuestas requieren de un mínimo mantenimiento y se adaptan fácilmente a la región. Su disposición se basa en macizos o grupos de vegetación de estrato medio-bajo, generando una concentración vegetativa de distintas formas y colores.



PALACIO

En cuanto al diseño de paisaje dentro del Palacio de Gobierno, se propone una jardinera en planta alta que, al igual que en las áreas verdes del zócalo, consta de una alta densidad de arbustos, cubresuelos, agaves, y suculentas, así como la inclusión de postes mexicanos que hacen de elementos de acento.





PALACIO

Esta jardinera, de dimensiones considerables (aproximadamente 400 m²), se ubica en la planta alta del Palacio de Gobierno, en un patio interior que busca generar un ambiente apropiado para el esparcimiento y convivencia.

PROYECTO:

HOTEL MARSELLA

RESULTADO



HOTEL MARSELLA 45

Se diseñaron las áreas verdes de este complejo hotel-restaurante, donde se propuso vegetación de la región, manteniendo un aspecto coherente con el lenguaje arquitectónico del proyecto.



PROYECTO:

**PROPUESTA DE
INTERVENCIÓN EN
PARQUES**

ESTADO ACTUAL



PARQUE

Una intervención en uno de los parques en una colonia de Hermosillo, Sonora, en la que se introdujeron secciones tupidas de arbustos y cubresuelos sobre superficies de grava triturada 3/4", así como grava fina en zonas de tránsito peatonal y esparcimiento



Árboles
existentes

Área de
ejercicio

Área
existente

Área de
juegos

CONJUNTO - PROPUESTA





AGAVES



ARBUSTOS



CUBRESUELOS



PALETA VEGETAL

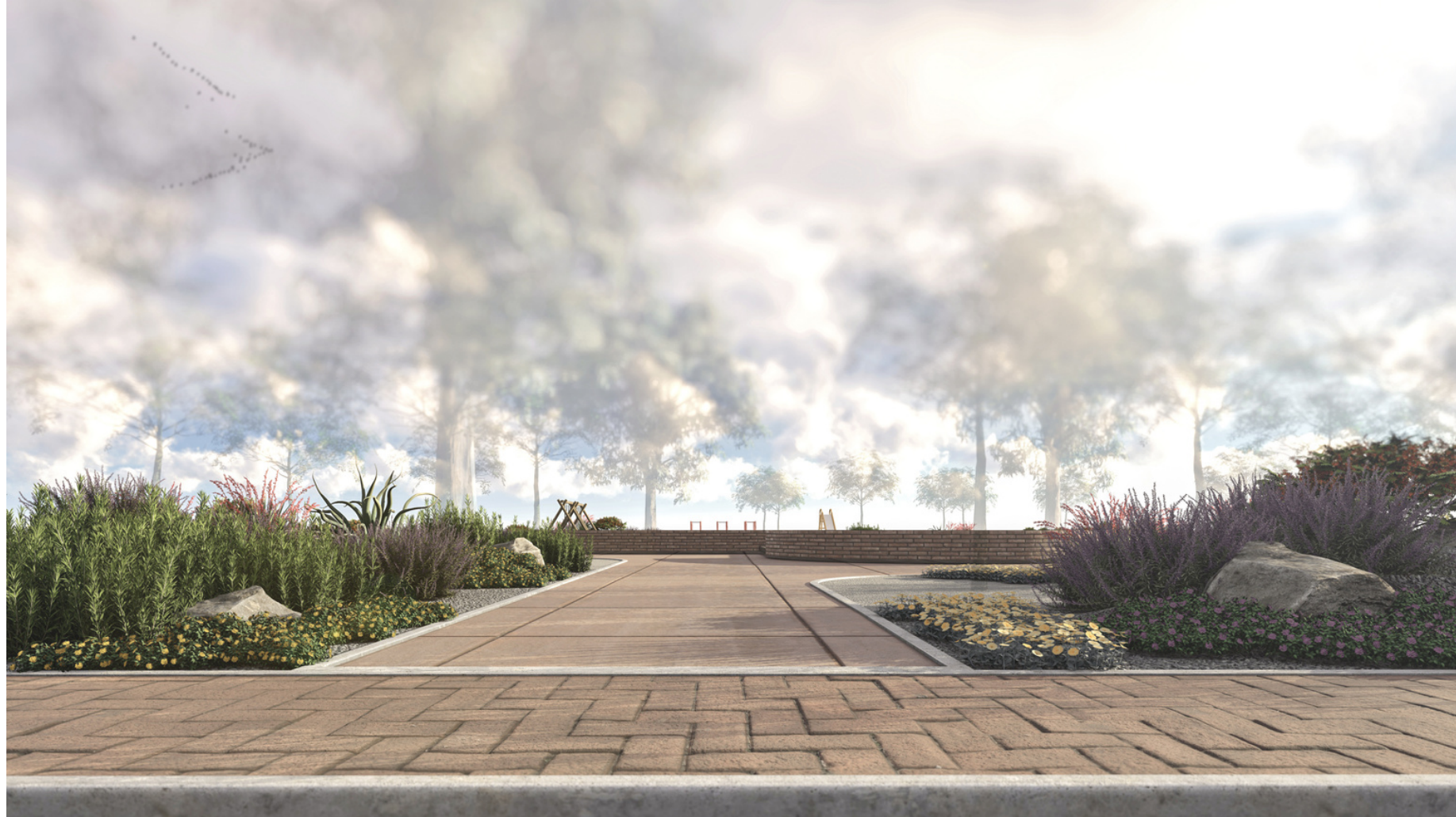

PROPUESTA

PROPUESTA

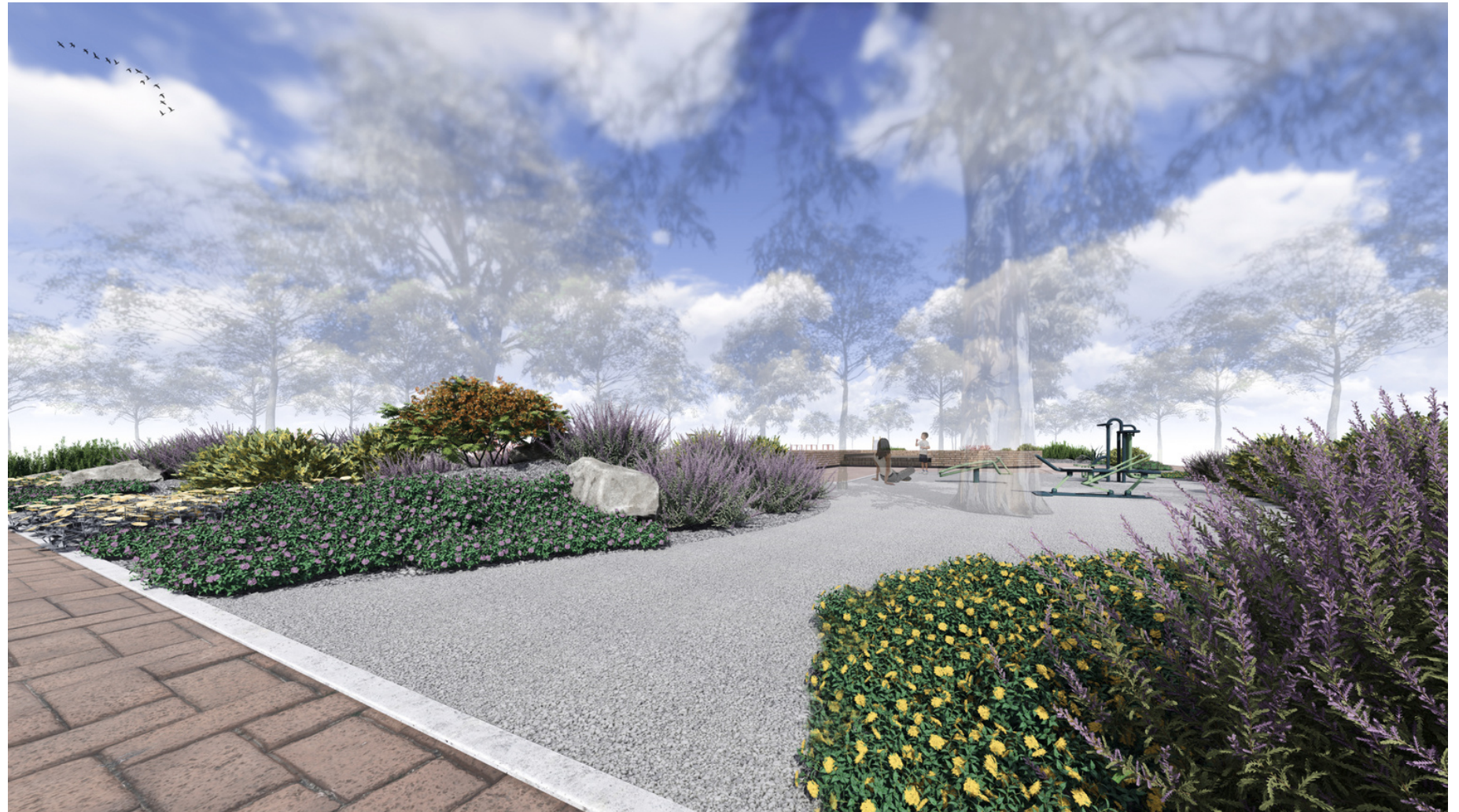
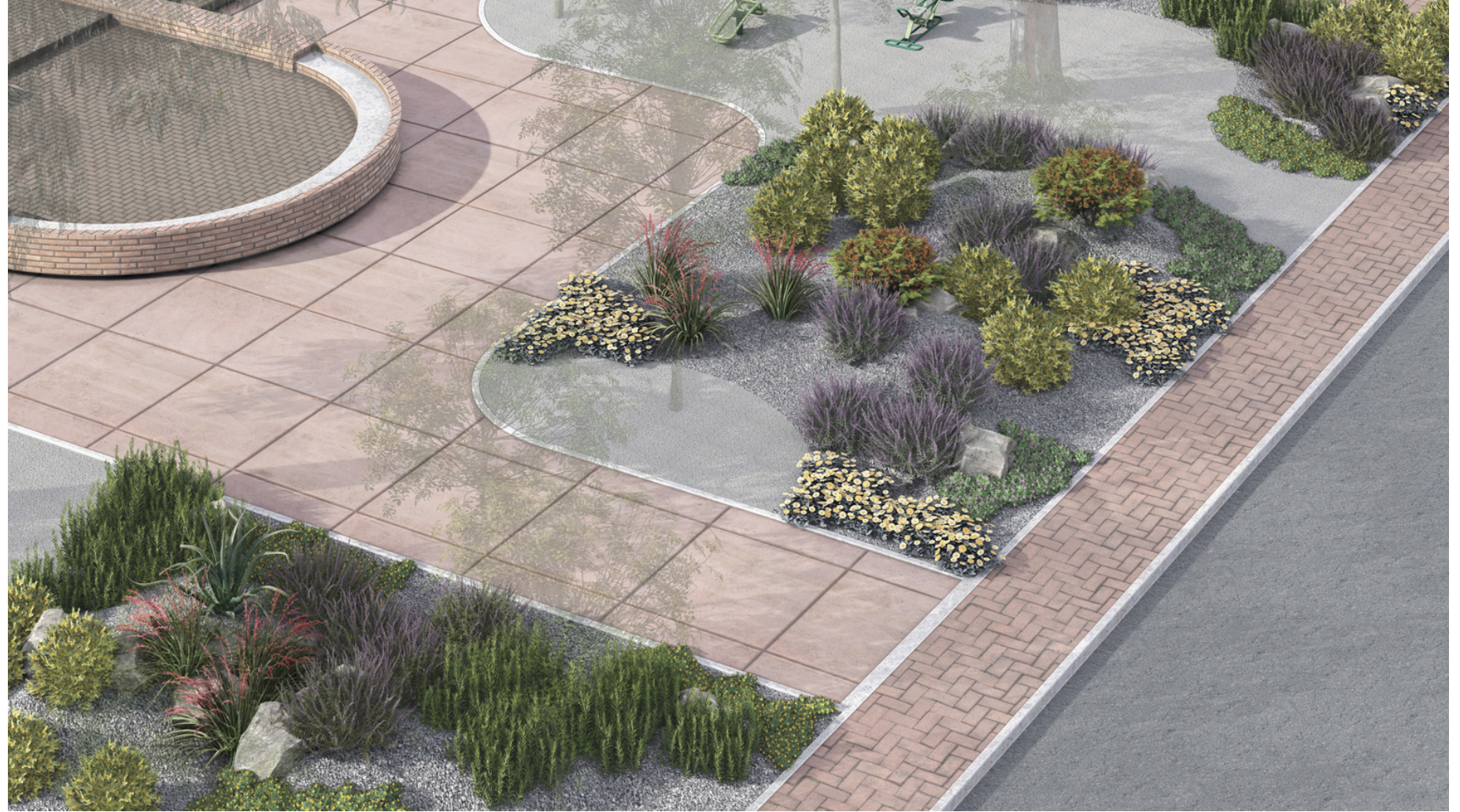

PROYECTO:

**PROPUESTA DE
ACCESO PRINCIPAL A
RESIDENCIAL**

ESTADO ACTUAL

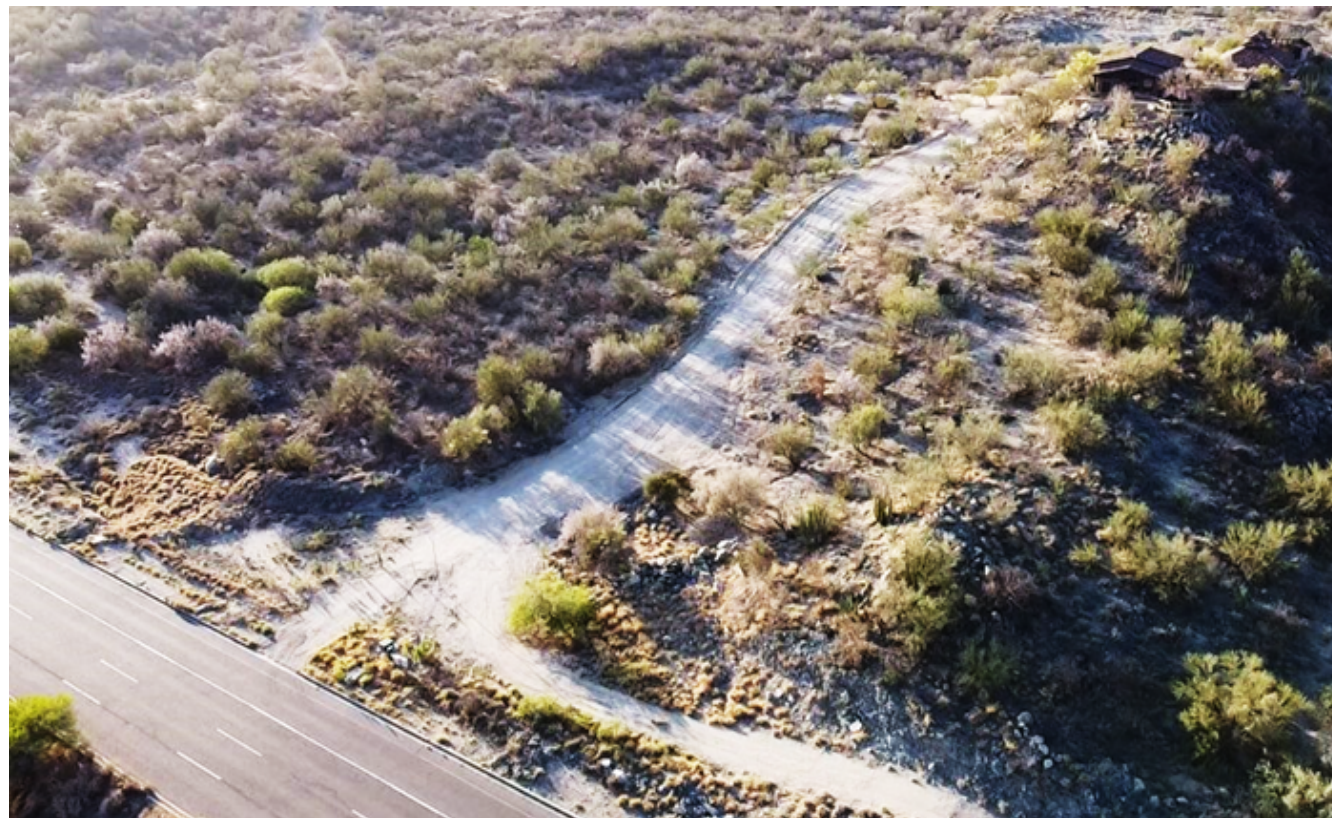
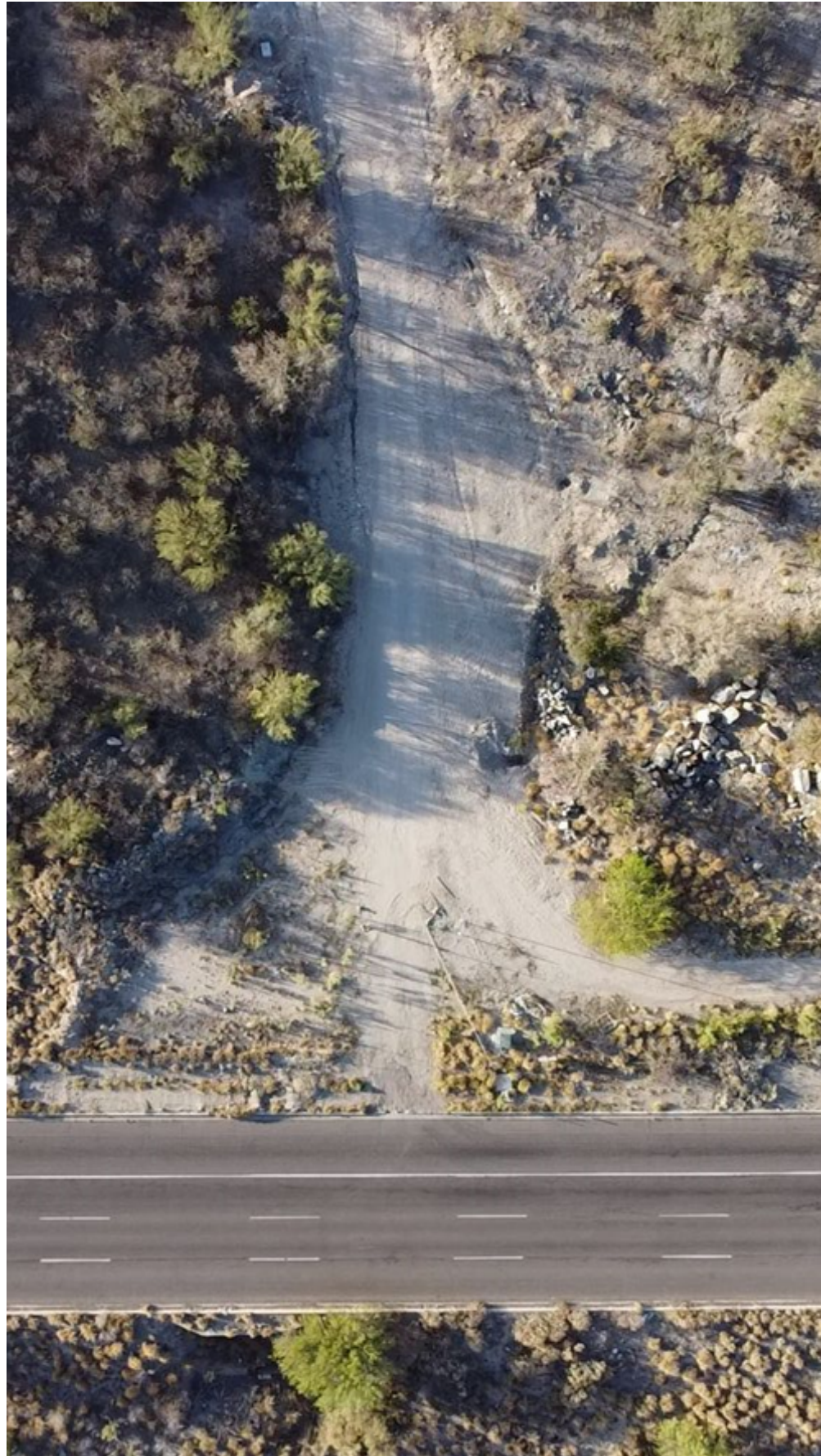

ACCESO

Ubicado en Hermosillo, Sonora, se trata de un acceso a un conjunto de lotes y un hotel boutique, en el cual se proponen elementos que lo destaquen, agregando especies que se adapten al clima del desierto de Sonora y que se integren con su entorno natural.



CONJUNTO - PROPUESTA

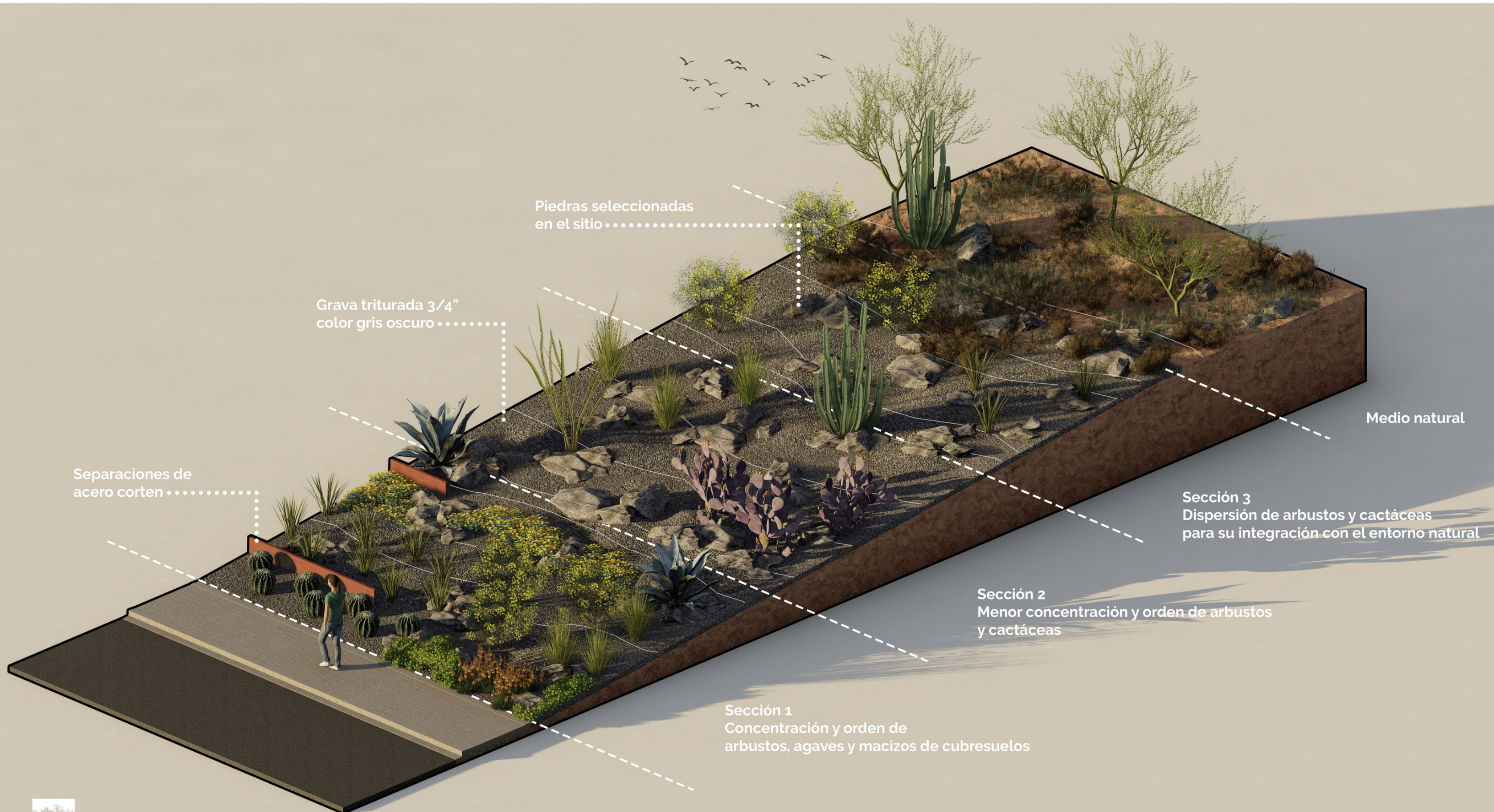

Piedras seleccionadas en el sitio

Grava triturada 3/4" color gris oscuro

Separaciones de acero corten

Medio natural

Sección 3
Dispersión de arbustos y cactáceas para su integración con el entorno natural

Sección 2
Menor concentración y orden de arbustos y cactáceas

Sección 1
Concentración y orden de arbustos, agaves y macizos de cubresuelos

SECCIÓN ESQUEMÁTICA

PROYECTO:

PROPUESTA EN CASA-HABITACIÓN

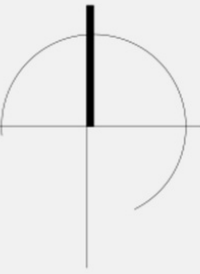

01 02 05 10

CONJUNTO - PROPUESTA

TERRAZA



ALBERCA



ALBERCA



PROYECTO:

PROPUESTA DE ÁREA COMÚN CAMPESTRE



CASA-CLUB





ACCESO



ÁREA DE JUEGOS

CAMPING



ALBERCA





ASADORES



CANCHAS



CONTACTO

EMAIL:

proyectos@arbol2000.com

TELEFONO

(662) 210 9094

(662) 214 9586

Mielera No. 23 Colonia El
Llano Hermosillo, SON 83210